NOTOMI

Noto Guard Glass TG–10

INSTRUKCJA
UŻYTKOWANIA
USER GUIDE

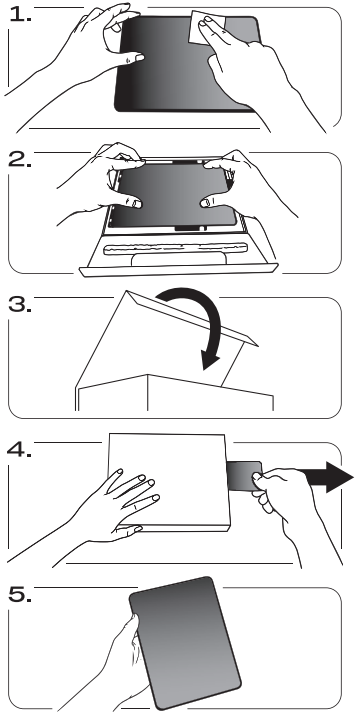

PL

Noto Guard Glass TG–10

SZKŁO HARTOWANE

Skład zestawu:

- Aplikator + Szkło hartowane przezroczyste (1 szt)
- Zestaw do oczyszczenia ekranu (1 szt)
- Instrukcja bezpieczeństwa i montażu

Specyfikacja:

- Materiał: szkło hartowane
- Twardość: 9H
- Przepuszczalność światła: szkło całkowicie przezroczyste, bez efektów ochrony prywatności.
- Grubość: 0,33 mm
- Rodzaj krawędzi: 2,5D - lekko zaokrąglone brzegi dla lepszego dopasowania.
- Zastosowanie do modelu: iPad mini 7 8,3" (2024)

SPOSÓB UŻYCIA:

Jak wygląda aplikacja krok po kroku?

1. **Wyczyść ekran** – dokładne usunięcie kurzu, smug i drobinek to podstawa, bo nawet mały paproszek może spowodować pęcherzyk.
2. **Umieść tablet w aplikatorze** – aplikator stabilizuje urządzenie i pomaga ustawić szkło dokładnie względem ekranu.
3. **Wyrównaj szkło i zamknij pokrywę** – dzięki systemowi mocującemu szkło trafia we właściwe miejsce, bez przesuwania go „na oko".
4. **Delikatnie dociśnij i pociągnij za pasek** – szkło zaczyna aplikować się na ekran w kontrolowany sposób.
5. **Zdejmij folię ochronną** – po aplikacji ekran jest gotowy do użycia.

Stosowanie się do powyższych wskazówek pozwoli korzystać ze szkła w sposób bezpieczny i trwały, a także zapewni skuteczną ochronę ekranu urządzenia.

UWAGA!

1. Trzymaj z daleka od dzieci - aplikacja i wymiana szkła ochronnego powinna odbywać się tylko w obecności osoby dorosłej.
2. Upadki z dużej wysokości lub uderzenia mogą spowodować uszkodzenie szkła.
3. Staraj się nie dopuszczać do kontaktu szkła z ostrymi przedmiotami, które mogą zarysować powierzchnię szkła.
4. Podczas jego demontażu zachowaj ostrożność, ponieważ ostre fragmenty mogą spowodować skaleczenie.
5. Zużyty element wyrzuć zgodnie z lokalnymi zasadami segregacji odpadów.
6. Dla najlepszego zabezpieczenia tabletu warto używać szkła ochronnego wraz z etui.
7. Unikaj narażania urządzenia na skrajne temperatury, ponieważ mogą one osłabić działanie kleju trzymającego szkło.

Producent:

Notomi Polska Sp. z o.o.
ul. Czerniakowska 87A
00-718 Warszawa, Polska
www.notomi.com
mail: biuro@notomi.com

Wyprodukowano w Chinach.
Zaprojektowano w Polsce.

EN

Noto Guard Glass TG–10

TEMPERED GLASS

Kit Contents:

- Applicator + Transparent tempered glass (1 pc)
- Screen cleaning kit (1 pc)
- Safety and Installation Instructions

Specifications:

- Material: tempered glass
- Hardness: 9H
- Light transmission: completely transparent glass, no privacy effects
- Thickness: 0.33 mm
- Edge type: 2.5D - slightly rounded edges for a better fit.
- Applicable to model: iPad mini 7 8,3" (2024)

INSTRUCTIONS FOR USE:

What does the application look like, step by step?

1. **Clean the screen** – thoroughly removing dust, smudges, and particles is essential, as even a small speck of dust can cause a bubble.
2. **Place your tablet in the applicator** – the applicator stabilizes the device and helps align the glass precisely with the screen.
3. **Align the glass and close the cover** – thanks to the mounting system, the glass fits perfectly, without moving it by eye.
4. **Gently press and pull the strap** – the glass will begin to apply to the screen in a controlled manner.
5. **Remove the protective film** – after application, the screen is ready for use.

Following the above tips will allow you to use the glass safely and permanently, and will also provide effective protection for your device's screen.

WARNING!

1. Keep out of reach of children - applying and replacing protective glass should only be done under adult supervision.
2. Falls from a high height or impacts can damage the glass.
3. Try not to allow the glass to come into contact with sharp objects that may scratch the surface.
4. Be careful when removing it, as sharp fragments may cause cuts.
5. Dispose of the used part according to local waste separation guidelines.
6. For optimal tablet protection, it's best to use a glass screen protector with a case.
7. Avoid exposing your device to extreme temperatures, as they can weaken the adhesive holding the glass in place.

Manufacturer:

Notomi Polska Sp. z o.o.
ul. Czerniakowska 87A
00-718 Warsaw, Poland
www.notomi.com
mail: biuro@notomi.com

Made in China.
Designed in Poland.